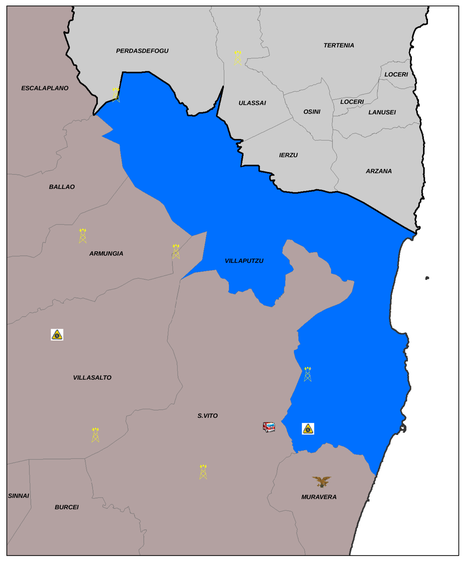


Sedi Comandi Provinciali
Sedi Distaccamenti
Sale Operative Regionali
Centri Operativi Provinciali
Stazioni Forestali
Organizzazioni di Volontariato
Sedi Servizi Territoriali
Postazioni di avvistamento delle Stazioni Forestali

Villaputzu

Limiti amministrativi comunali

**Limiti Province L.R. 10/03**

Cagliari

Ogliastra

## LEGENDA

Limiti Amministrativi Comunali

Area interfaccia

Elementi idrici

Parco Geominerario Ambientale Storico

Aree militari

Siti di Interesse Comunitario

Viabilità esistente

**Esposti**

**Codifica, Categoria**

ABI - Abitazioni private

AGR - Insediamenti produttivi agricoli

BPP - Beni di Pregio Paesaggistico

IAM - Insediamenti e Aree Militari

LCT - Luoghi di Culto e Aree Cimiteriali

SAP - Strutture e Aree Pubbliche

SPC - Servizi per la collettività

SRR - Strutture e servizi di ricettività e ristorazione

SSA - Strutture sanitarie e servizi assistenziali

SSP - Servizi e strutture sportivi

Ponti stradali ed intersezioni

**CANCELLI**

Accesso non consentito (Tipo A)

Accesso consentito ai mezzi soccorso (Tipo B)

**Esposti da allertare in previsione di un allontanamento**

**Tipologia informazione**

MEGAFONO-VOCE-SEGNALATORI VISIVI

TELEFONO-SEGNALATORI ACUSTICI

Percorsi AdA-SdA Scenario integrato

Vie di Fuga Scenario integrato

SdA Strutture di accoglienza - integrato

AdA Aree di attesa - integrato

AAS Aree di ammassamento soccorsi - integrato

**Rischio Piene - Scenario idrogeologico integrato**

Scenari (2A-2B-2C-2D-2E-2F-2G-2H-2I-2L)

**Rischio Frane - Scenario idrogeologico integrato**

Scenari (3A-3B-3C-3D-3E-3F-3G-3H)

**TABELLA ESPLICATIVA ALLEGATA ALLA TAVOLA 5**

**Area a Rischio**

| Codice | Tipo Area | Ubicazione | E | N | Latitudine | Longitudine |
|---|---|---|---|---|---|---|
| 2A | Rischio Piene ed allagamenti | Flumendosa | 545817,5497 | 4398615,903 | 39° 27' 57,181" N | 9° 31' 57,320" E |
| 2B | Rischio Piene ed allagamenti | Flumini Duro - Flumini Pisale | 552292,2707 | 4395543,381 | 39° 33' 17,960" N | 9° 36' 31,344" E |
| 2C | Rischio Piene ed allagamenti | Località Ia Tuaredda - Canali | 549663,5995 | 4395518,595 | 39° 26' 16,044" N | 9° 34' 38,335" E |
| 2D | Rischio Piene ed allagamenti | Località Sant'Angiolo | 548622,254 | 4396695,508 | 39° 26' 54,220" N | 9° 34' 37,121" E |
| 2E | Rischio Piene ed allagamenti | Località Sa Praia - Pranu Piratu | 552478,6396 | 4397292,746 | 39° 29' 11,945" N | 9° 36' 09,099" E |
| 2F | Rischio Piene ed allagamenti | Porto Tramatzu | 554822,6914 | 4367561,634 | 39° 27' 21,138" N | 9° 38' 13,933" E |
| 2G | Rischio Piene ed allagamenti | Località Quirra | 551384,1638 | 4372203,321 | 39° 29' 46,157" N | 9° 35' 51,505" E |
| 2H | Rischio Piene ed allagamenti | Località Bacu-Cungiau | 553663,3595 | 4370318,687 | 39° 32' 28,141" N | 9° 37' 40,760" E |
| 2I | Rischio Piene ed allagamenti | Località Sa Pudda | 548601,5599 | 4378176,672 | 39° 33' 6,730" N | 9° 33' 56,475" E |
| 2L | Rischio Piene ed allagamenti | Località Leas | 551723,3523 | 4379061,8 | 39° 33' 34,918" N | 9° 36' 7,535" E |
| 3A | Rischio Frane - Idrogeologico | Località Serra d'Istibeau | 548701,6612 | 4378305,337 | 39° 33' 10,779" N | 9° 34' 42,618" E |
| 3B | Rischio Frane - Idrogeologico | Località Cimada | 551819,7924 | 4375548,146 | 39° 31' 40,931" N | 9° 36' 10,593" E |
| 3C | Rischio Frane - Idrogeologico | Località Nuraghe Mannu | 549553,8931 | 4377092,942 | 39° 31' 56,386" N | 9° 32' 34,325" E |
| 3D | Rischio Frane - Idrogeologico | Località Bacu-Frascia | 551701,4898 | 4377716,063 | 39° 29' 6,470" N | 9° 36' 4,290" E |
| 3E | Rischio Frane - Idrogeologico | Località Costa su Franzesu | 552579,2926 | 4370060,888 | 39° 28' 42,775" N | 9° 35' 33,901" E |
| 3F | Rischio Frane - Idrogeologico | Località Cristolu Podda - Monte Orru | 550863,1726 | 4366341,934 | 39° 25' 42,470" N | 9° 35' 27,988" E |
| 3G | Rischio Frane - Idrogeologico | Località Costa Cambonis | 550030,0708 | 4366579,248 | 39° 25' 35,982" N | 9° 34' 53,270" E |
| 3H | Rischio Frane - Idrogeologico | Centro urbano | 548612,8140 | 4366815,181 | 39° 26' 25,857" N | 9° 33' 53,713" E |

**Aree di Ammassamento soccorsi**

| Codice | Tipo Area | Ubicazione | E | N | Latitudine | Longitudine |
|---|---|---|---|---|---|---|
| AAS1 | Area pinata | Via L. Ariosto | 548898,0292 | 4365606,373 | 39° 26' 19,020" N | 9° 34' 5,580" E |
| AAS3 | Area presso Mattatoio | Strada Statale 125 (Vecchio tracciato) | 550508,872 | 4365259,904 | 39° 26' 7,452" N | 9° 35' 12,871" E |
| AAS4 | Area di sosta presso Santa Maria | Località Cristolu Podda | 551381,3026 | 4365115,409 | 39° 25' 22,044" N | 9° 35' 44,450" E |
| AAS5 | Area pinata | Strada Statale 125 (vecchio tracciato) Km. 71 | 551530,6847 | 4366686,260 | 39° 26' 53,501" N | 9° 35' 56,018" E |
| AAS6 | Piazzale Area Portuale Porto Corallo | Località Porto Corallo | 555017,3701 | 4366073,816 | 39° 26' 35,855" N | 9° 38' 21,700" E |
| AAS7 | Area pinata | Località Punta Su Tramatzu | 555036,7082 | 4366311,347 | 39° 26' 40,559" N | 9° 38' 22,588" E |
| AAS8 | Pineta Punta Su Tramatzu | Località Punta Su Tramatzu | 555178,5306 | 4366386,298 | 39° 26' 43,378" N | 9° 38' 28,540" E |
| AAS9 | Parcheggio Residence "Porto Corallo" | Via del Corallo | 550059,8474 | 4367443,108 | 39° 27' 17,264" N | 9° 38' 23,850" E |
| AAS10 | Area pinata presso Hotel "Il Castello" | Strada Statale 125 (Vecchio tracciato) km 78 | 552565,9442 | 4372677,817 | 39° 30' 7,613" N | 9° 38' 41,005" E |

**Aree di Attesa**

| Codice | Tipo Area | Ubicazione | E | N | Latitudine | Longitudine |
|---|---|---|---|---|---|---|
| AdA1 | Piazza Guglielmo Marconi presso ex Municipio | Piazza Guglielmo Marconi | 549481,0867 | 4365758,696 | 39° 26' 23,846" N | 9° 34' 30,025" E |
| AdA2 | Piazzale Istituto Comprensivo - Scuola Primaria | Via Nazionale | 549243,334 | 4365743,008 | 39° 26' 23,388" N | 9° 34' 20,170" E |
| AdA4 | Piazzale Scuola dell'infanzia | Via Mazzini | 549139,1536 | 4366031,026 | 39° 26' 32,750" N | 9° 34' 15,788" E |
| AdA5 | Piazzale Scuola dell'infanzia "Mario Abbow" | Via San Giorgio | 549053,1545 | 4366059,253 | 39° 26' 33,537" N | 9° 34' 12,000" E |
| AdA7 | Piazzale Centro polivalente con studi medici di base | Via degli Olmi | 551152,046 | 4365403,946 | 39° 26' 14,903" N | 9° 35' 30,848" E |
| AdA8 | Area Pinata Incolta | Località Cristolu Podda - Santa Maria | 551413,4419 | 4365774,495 | 39° 26' 23,951" N | 9° 35' 50,890" E |
| AdA9 | Piazzale Area Portuale Porto Corallo | Località Porto Corallo | 554846,0947 | 4365942,795 | 39° 26' 28,625" N | 9° 38' 18,686" E |
| AdA11 | Parcheggio Residence "Porto Corallo" | Via del Corallo | 554884,1918 | 4367229,535 | 39° 27' 13,555" N | 9° 38' 20,000" E |
| AdA12 | Piazzale Azienda Agrituristica "Marongiu" | S.S. 125 (Vecchio tracciato) km 72-Loc. Flumini Mortu | 552028,3638 | 4367313,164 | 39° 27' 13,727" N | 9° 36' 17,015" E |
| AdA14 | Piazzale Hotel "Il Castello" | Strada Statale 125 (Vecchio tracciato) km 78 | 552565,9421 | 4372608,587 | 39° 30' 5,373" N | 9° 38' 41,000" E |

**Strutture di Accoglienza**

| Codice | Tipo Edificio | Ubicazione | E | N | Latitudine | Longitudine |
|---|---|---|---|---|---|---|
| SdA1 | Centro di aggregazione sociale | Via Repubblica - Via XX Settembre | 549595,8375 | 4365794,096 | 39° 26' 24,646" N | 9° 34' 24,820" E |
| SdA2 | Istituto Comprensivo - Scuola Primaria - **C.O.C.** | Via Nazionale | 549245,6651 | 4365740,276 | 39° 26' 23,298" N | 9° 34' 19,959" E |
| SdA4 | Scuola dell'infanzia | Via Mazzini | 549130,9936 | 4366029,906 | 39° 26' 32,715" N | 9° 34' 15,525" E |
| SdA5 | Scuola dell'infanzia "Mario Abbow" | Via San Giorgio | 549055,3543 | 4365665,888 | 39° 26' 20,755" N | 9° 34' 47,325" E |
| SdA7 | Centro polivalente con studi medici di base | Via degli Olmi | 551145,1246 | 4365494,807 | 39° 26' 14,936" N | 9° 35' 30,400" E |
| SdA8 | Affittacamere "Belvedere La Peonia" | Località Cristolu Podda - Santa Maria | 551306,7908 | 4365792,557 | 39° 26' 24,236" N | 9° 35' 46,400" E |
| SdA9 | Campeggio "Porto Corallo" | Località Porto Corallo | 554819,6015 | 4366043,457 | 39° 26' 31,506" N | 9° 38' 19,400" E |
| SdA10 | Ristorante "Il Bucaneve" | Via del Corallo | 550077,1795 | 4367194,814 | 39° 27' 9,206" N | 9° 38' 24,544" E |
| SdA11 | Foresteria Residence "Porto Corallo" | Via del Corallo | 550020,8228 | 4367317,535 | 39° 27' 13,198" N | 9° 38' 22,222" E |
| SdA12 | Azienda Agrituristica "Marongiu" | S.S. 125 (Vecchio tracciato) km 72 - Loc. Flumini Mortu | 552031,2514 | 4367316,381 | 39° 27' 13,831" N | 9° 36' 17,137" E |
| SdA14 | Hotel "Il Castello" | Strada Statale 125 (Vecchio tracciato) km 78 | 552571,7546 | 4372578,07 | 39° 30' 4,380" N | 9° 38' 40,000" E |

**Cancelli**

| Codice | Tipo Cancello | Ubicazione | E | N | Latitudine | Longitudine |
|---|---|---|---|---|---|---|
| CA*1-2ACD-3H | Accesso non consentito (Tipo A) | Strada Statale 125 (vecchio tracciato) - Cimitero | 548799,0581 | 4365405,559 | 39° 26' 12,532" N | 9° 34' 1,398" E |
| CP1-2ACD-3H | Accesso consentito mezzi soccorso (Tipo B) | Strada Statale 125 (vecchio tracciato) - Cimitero | 548809,9626 | 4365433,249 | 39° 26' 13,428" N | 9° 34' 1,918" E |
| CA*2-2A | Accesso non consentito (Tipo A) | Strada Statale 125 (vecchio tracciato) - Strada Statale 387 | 548558,9897 | 4364222,831 | 39° 25' 34,215" N | 9° 33' 51,045" E |
| CP2-2A | Accesso consentito mezzi soccorso (Tipo B) | Strada Statale 125 (vecchio tracciato) - Strada Statale 387 | 548564,707 | 4364246,744 | 39° 25' 34,991" N | 9° 33' 51,245" E |
| CA*3-2AE-3F | Accesso non consentito (Tipo A) | Via Nazionale - Via Flumendosa | 550163,8032 | 4365280,168 | 39° 26' 8,182" N | 9° 35' 58,451" E |
| CP3-2AE-3F | Accesso consentito mezzi soccorso (Tipo B) | Via Nazionale - Via Flumendosa | 550136,9136 | 4365300,896 | 39° 26' 8,882" N | 9° 35' 57,327" E |
| CA*4-2AEF-3FG | Accesso non consentito (Tipo A) | Strada Statale 125 (vecchio tracciato) - Strada Porto Corallo | 551081,3432 | 4365144,635 | 39° 26' 3,550" N | 9° 35' 36,784" E |
| CP4-2AEF-3FG | Accesso consentito mezzi soccorso (Tipo B) | Strada Statale 125 (vecchio tracciato) - Strada Porto Corallo | 551054,6933 | 4365148,221 | 39° 26' 3,714" N | 9° 35' 35,491" E |
| CA5-3G | Accesso non consentito (Tipo A) | Via San Giorgio | 549630,8974 | 4365692,117 | 39° 26' 21,550" N | 9° 34' 48,619" E |
| CB5-3G | Accesso consentito mezzi soccorso (Tipo B) | Via San Giorgio | 549543,7746 | 4365680,398 | 39° 26' 21,258" N | 9° 34' 45,000" E |
| CA7-2ACD-3H | Accesso non consentito (Tipo A) | Via Nazionale - Via Roma | 549546,9682 | 4365696,491 | 39° 26' 21,615" N | 9° 34' 32,760" E |
| CP7-2ACD-3H | Accesso consentito mezzi soccorso (Tipo B) | Via Nazionale - Via Roma | 549559,0646 | 4365691,526 | 39° 26' 21,451" N | 9° 34' 33,254" E |
| CA8-2F-3E | Accesso non consentito (Tipo A) | Strada Statale 125 (vecchio tracciato) Km. 71 | 551627,8502 | 4365985,56 | 39° 26' 30,751" N | 9° 35' 59,888" E |
| CB8-2F-3E | Accesso consentito mezzi soccorso (Tipo B) | Strada Statale 125 (vecchio tracciato) Km. 71 | 551628,3086 | 4366031,410 | 39° 26' 32,232" N | 9° 35' 59,911" E |
| CA*9-2EFH-3BC | Accesso non consentito (Tipo A) | Strada Statale 125 (vecchio tracciato) Km. 79 | 552450,0668 | 4373100,379 | 39° 30' 21,352" N | 9° 36' 29,099" E |
| CP9-2EFH-3BC | Accesso consentito mezzi soccorso (Tipo B) | Strada Statale 125 (vecchio tracciato) Km. 79 | 552441,5456 | 4373133,518 | 39° 30' 22,428" N | 9° 36' 31,245" E |
| CB10-2AF | Accesso consentito mezzi soccorso (Tipo B) | Strada Statale 125 (vecchio tracciato) Km. 78 | 553376,9816 | 4365106,925 | 39° 26' 1,898" N | 9° 37' 12,808" E |
| CB11-2AF | Accesso consentito mezzi soccorso (Tipo B) | Strada Porto Corallo | 553403,9421 | 4365107,985 | 39° 26' 1,898" N | 9° 37' 13,650" E |
| CA12-2FG | Accesso non consentito (Tipo A) | Località Porto Tramatzu | 554819,888 | 4366789,592 | 39° 26' 55,472" N | 9° 38' 13,653" E |
| CB12-2FG | Accesso consentito mezzi soccorso (Tipo B) | Località Porto Tramatzu | 554793,8633 | 4366748,772 | 39° 26' 54,803" N | 9° 38' 12,630" E |
| CA*14-2A-3H | Accesso non consentito (Tipo A) | Strada Statale 125 (Nuovo tracciato) Km. 47 | 548124,8846 | 4364680,197 | 39° 25' 49,146" N | 9° 33' 33,000" E |
| CP14-2A-3H | Accesso consentito mezzi soccorso (Tipo B) | Strada Statale 125 (Nuovo tracciato) Km. 47 | 548136,9032 | 4364704,111 | 39° 25' 49,914" N | 9° 33' 33,500" E |
| CA17-2FH-3BD | Accesso non consentito (Tipo A) | Strada Statale 125 (vecchio tracciato) Km. 72 | 551603,87 | 4367314,81 | 39° 27' 13,876" N | 9° 35' 59,254" E |
| CB17-2FH-3BD | Accesso consentito mezzi soccorso (Tipo B) | Strada Statale 125 (vecchio tracciato) Km. 72 | 551662,292 | 4367361,005 | 39° 27' 15,372" N | 9° 35' 59,201" E |
| CA22-2BHI-3A | Accesso non consentito (Tipo A) | Strada Statale 125 (vecchio tracciato) Km. 82 | 550473,3975 | 4375179,455 | 39° 31' 20,215" N | 9° 35' 14,096" E |
| CB22-2BHI-3A | Accesso consentito mezzi soccorso (Tipo B) | Strada Statale 125 (vecchio tracciato) Km. 82 | 550517,4034 | 4375114,779 | 39° 31' 28,405" N | 9° 35' 15,590" E |
| CA23-2BL-3A | Accesso non consentito (Tipo A) | Strada Statale 125 (vecchio tracciato) Km. 87 | 550424,0812 | 4379305,72 | 39° 33' 43,066" N | 9° 35' 13,161" E |
| CB23-2BL-3A | Accesso consentito mezzi soccorso (Tipo B) | Strada Statale 125 (vecchio tracciato) Km. 87 | 550462,0656 | 4379307,696 | 39° 33' 43,132" N | 9° 35' 14,757" E |
| CA24-2FH-3B | Accesso non consentito (Tipo A) | Strada Statale 125 (vecchio tracciato) Km. 76 | 552252,2696 | 4370035,522 | 39° 29' 7,438" N | 9° 36' 28,576" E |
| CB24-2FH-3B | Accesso consentito mezzi soccorso (Tipo B) | Strada Statale 125 (vecchio tracciato) Km. 76 | 552263,7132 | 4370064,705 | 39° 29' 2,380" N | 9° 36' 27,768" E |

**Edifici e Luoghi Strategici**

| Tipo Edificio | Denominazione | Ubicazione | E | N | Latitudine | Longitudine |
|---|---|---|---|---|---|---|
| Associazioni Volontariato | Associazione di volontariato Onlus Cuas-Casula | Località Sant'Angiolo | 548219,169 | 4365789,767 | 39° 26' 24,408" N | 9° 34' 19,070" E |
| Associazioni Volontariato | Volontari Protezione Civile Villaputzu - Sarrabus | Località Sant'Angiolo | 549181,8579 | 4365880,677 | 39° 26' 27,885" N | 9° 34' 17,527" E |
| Cave e impianti di lavorazione | Località Sant'Angiolo | Località Sant'Angiolo | 548429,651 | -4365689,77 | 39° 26' 21,630" N | 9° 33' 46,158" E |
| Cave e impianti di lavorazione | Villaggio minerario di "Baccu Locci" | Località Sant'Angiolo | 544630,122 | 4377710,767 | 39° 32' 52,180" N | 9° 31' 18,351" E |
| Distributore Carburante | Stazione di Servizio ESSO | Via del Lavoro | 549040,011 | 4366612,178 | 39° 26' 19,182" N | 9° 34' 11,805" E |
| Edifici Civili | Poste | Via Nazionale | 549326,5053 | 4365664,84 | 39° 26' 21,482" N | 9° 34' 23,537" E |
| Edifici Civili | Municipio | Via Nazionale | 549445,7094 | 4365560,488 | 39° 26' 17,424" N | 9° 34' 28,485" E |
| Edifici di culto | Cappella di Santa Ilingia | Via Nazionale | 549466,8494 | 4365693,867 | 39° 26' 28,558" N | 9° 34' 29,463" E |
| Edifici di culto | Chiesa Parrocchiale San Giorgio Martire | Via Nazionale | 549416,2904 | 4365729,162 | 39° 26' 22,620" N | 9° 34' 26,966" E |
| Edifici di culto | Cimitero di Villaputzu | Via Nazionale | 548910,8876 | 4365446,987 | 39° 26' 13,853" N | 9° 34' 6,088" E |
| Edifici di culto | Chiesa Parrocchiale di Santa Caterina d'Alessandria | Via Roma | 549606,026 | 4365758,692 | 39° 26' 23,620" N | 9° 34' 35,247" E |
| Edifici di culto | Oratorio dei Rosario | Via Roma | 549584,691 | 4365757,927 | 39° 26' 23,799" N | 9° 34' 34,561" E |
| Edifici militari | Caserma dei Carabinieri | Via Roma | 549965,5723 | 4365503,792 | 39° 26' 15,477" N | 9° 34' 50,247" E |
| Edifici militari | Aeronautica Militare - Poligono Milit. Interforze Salto di Quirra | Via Roma | 553585,9348 | 4372223,532 | 39° 29' 52,657" N | 9° 37' 23,605" E |
| Infrastrutture di trasporto | Area portuale Porto Corallo | Via del Corallo | 555071,5651 | 4366607,713 | 39° 26' 24,212" N | 9° 38' 23,897" E |
| Presidio sanitario | Poliambulatorio ASL 8 "Sian Marcellino" - **P.M.A.** | Via Nazionale | 549041,6531 | 4365785,936 | 39° 26' 15,200" N | 9° 34' 11,045" E |
| Presidio sanitario | Guardia Medica Turistica di Villaputzu | Via Nazionale | 549504,4515 | 4365715,598 | 39° 26' 22,281" N | 9° 34' 30,588" E |
| Presidio sanitario | Farmacia | Via Nazionale | 549367,3013 | 4365686,218 | 39° 26' 21,519" N | 9° 34' 25,241" E |
| Servizio idrico | Depuratore comunale | Via Nazionale | 550365,7956 | 4365137,248 | 39° 26' 3,176" N | 9° 35' 6,900" E |
| Servizio idrico | Consorzio di bonifica | Via Nazionale | 551109,7466 | 4364998,055 | 39° 25' 58,831" N | 9° 35' 37,942" E |
| Servizio idrico | Deposito idrico | Via Nazionale | 550357,7531 | 4365536,169 | 39° 26' 16,440" N | 9° 35' 6,634" E |
| Specchi d'acqua | Stagno "Sa Praia" | Via Nazionale | 553261,056 | 4365775,344 | 39° 26' 23,575" N | 9° 37' 8,150" E |
| Specchi d'acqua | Stagno "Pisale" | Via Nazionale | 554053,4984 | 4372507,678 | 39° 30' 1,766" N | 9° 37' 43,264" E |
| Specchi d'acqua | Lago artificiale "Baccu Locci" | Località Sant'Angiolo | 545897,01 | 4377631,622 | 39° 32' 49,679" N | 9° 32' 3,033" E |

# COMUNE DI VILLAPUTZU

## PROVINCIA DEL SUD SARDEGNA

# PIANO COMUNALE DI PROTEZIONE CIVILE ANNO 2017

| TAV 05 | RISCHIO IDROGEOLOGICO - Scenario Integrato<br>Modello di intervento per la Protezione Civile | scala 1:25.000 |
|---|---|---|

| Revisione | Data | Oggetto | Approvato |
|---|---|---|---|
| A | Marzo 2017 | *Aggiornamento Cartografia sulla base delle nuove Linee guida regionali e degli studi di dettaglio forniti dall'Amministrazione* | |


**Coordinamento e Pianificazione:**

*Dott. Ing. Giuseppe MANUNZA*

*Dott. Ing. Gian Lucca FRAU*

**Tecnici ed esperti di settore**

*Dott. Geol. Andrea SERRELI*

*Dott. Ing. Matteo SERRELI*

*Dott. Ing. Giovanni CALLEDDA*

**Il Sindaco:**

*Dott. Sandro PORCU*

**Assessore con deleghe di P. C. :**

*Dott.ssa Clarissa MAGAI*

**Responsabile del Procedimento:**

*Dott.ssa Ing. Sabrina CAMBONI*


**Data:**

*Marzo 2017*

**Sistema di Riferimento delle Coordinate**

WGS 1984 UTM Zone32N (Projection: Transverse_Mercator, False_Easting: 500000, False_Northing: 0,000000, Central_Meridian: 9,000000, Scale_Factor: 0,999600, Latitude_Of_Origin: 0,000000 Linear Unit: Meter, GCS_WGS_1984, Datum: D_WGS_1984)